



Zavod za veterinarsku patologiju, Veterinarskog fakulteta Sveučilišta u Zagrebu

Heinzlova 55, 10 000 Zagreb,

Tel. +385 1 2390312, Fax +385 1 2441390, www.vef.hr/org/patologija/

Obrazac za histopatološku pretragu uzorka kože

Vlasnik:

Ime i prezime:Adresa:

Tel.OIB:.....

Podaci o životinji:

Vrsta: Pasmina: Boja:

Dob: Spol: Mikročip:.....

Anamneza i eventualno liječenje:.....

.....
.....
.....
.....
.....
.....

Klinička dijagnoza:.....

Lokalizacija:

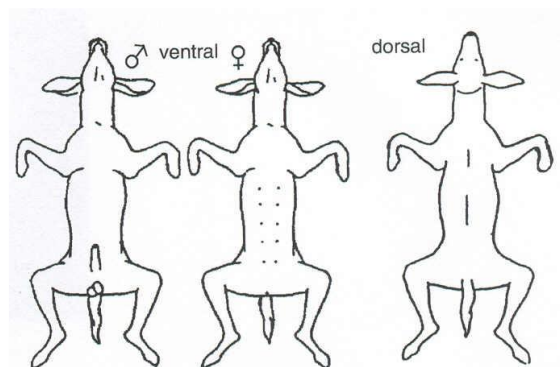

Trajanje bolesti:

Druge napomene:.....

.....
.....

Uputio:.....

.....

Datum:..... Potpis:.....

Laboratorijski nalazi:

- Bakterije
- Paraziti
- Gljivice
- Alergijski test
- Krvna slika

Vrsta promjene:

- Mrlja
- Prhutanje
- Papula
- Krasta
- Pustula
- Ulkus
- Čvorić
- Eritem
- Mjehur
- Fisura
- Bradavica
- Hiperkeratoza

Boja.....

Pojava: simetrično asimetrično

Površina: vlažna suha

Oblik: kružan linearan

Svrbež: da ne

Sezonska pojava: da ne

Raniji kožni problemi: da ne

Promjene kod drugih životinja: da ne